

## Verslag

van	Paul Geurts
onderwerp	Bewonersavond Geleenbeek (traject Millen-Nieuwstadt) d.d. 19 april 2021
datum	19 april 2022
plaats	Gemeenschapshuis Nieuwstadt
zaaknr.	2021-Z34836
documentnr.	WLDOC-1791385809-5760
aanwezig	
afwezig	

### **Bewonersavond herinrichting Geleenbeek traject Nieuwstadt-Millen (19-4-2022)**

#### **Inleiding**

Op 19 april 2022 was de eerste bewonersbijeenkomst over de herinrichting van de Geleenbeek tussen Millen en Nieuwstadt in het gemeenschapshuis in Nieuwstadt. Belanghebbenden zijn uitgenodigd om mee te denken over de uiteindelijke herinrichting van “hun” beek. Arnold Janssen, lid van het dagelijkse bestuur van het waterschap, heette iedereen van harte welkom en vertelde in grote lijnen de bedoeling van het waterschap met de herinrichting van de Geleenbeek. Vervolgens draagt hij het woord over aan wethouder Meuwissen die refereert aan het belang van de gemeente Echt-Susteren, de samenwerking met het waterschap in dit project en de relatie met de diverse ontwikkelingen in de omgeving.

Alwin Teeuwen informeert de aanwezigen over de aard en het doel van dit project. Dit project wordt uitgevoerd binnen de richtlijnen van de nieuwe omgevingswet. Die wet wordt begin volgend jaar van kracht. In de omgevingswet is onder andere opgenomen dat overheden, en dus ook Waterschap Limburg, bij projecten een participatieproces doorlopen. Dat proces begint met een brede verkenning bij alle belanghebbenden bij de herinrichting van de Geleenbeek.

De bedoeling van deze start is dat via het ophalen van wensen en verwachtingen van belanghebbenden een schetsontwerp ontstaat dat uiteindelijk kan rekenen op groot draagvlak en instemming. We beginnen de verkenningsfase met een 'leeg canvas'. Er is geen plan op voorhand, maar we vullen het lege en blanco stuk papier geleidelijk met de wensen en verwachtingen. Zo ontstaat het schetsontwerp. Volgend op deze startbijeenkomst organiseren we dus nog twee bewonersavonden en volgt nog een formele inspraakronde.

De beek is onderdeel van onze opgave om ons watersysteem te verbeteren en te herstellen vanuit Europese richtlijn: Kaderrichtlijn Water (KRW). Kort gezegd is het doel van deze richtlijn meer ruimte te geven aan beken, flora en fauna te stimuleren en te zorgen voor vismigratie. De vismigratieroute kan ofwel via de Geleenbeek verlopen of via de Vloedgraaf. Dit wordt de komende maanden nader onderzocht. De presentatie is als bijlage bij dit verslag opgenomen.

Alwin Teeuwen wijst op de mogelijkheden om op de hoogte te blijven over de voortgang van het project. Hij legt ook uit dat er de gelegenheid is om tussentijds contact op te nemen en wensen

kenbaar te maken. Dat kan onder meer via het platform MetElkaar:

<http://www.waterschaplimburg.nl/millennieuwstadt>. Hier vindt u ook de contactgegevens van de omgevingsmanager Paul Geurts.

### **Dialogoog**

Onder begeleiding van medewerkers van het waterschap, gemeente Sittard-Geleen en Echt-Susteren en adviesbureau Geonius zijn ideeën opgehaald, vragen gesteld en verwachtingen uitgesproken. Hiermee geeft deze avond een eerste beeld waar betrokkenen belang aan hechten bij de herinrichting van de beek. We kijken terug op een geslaagde avond, met heel veel belangstelling, enthousiasme voor de realisatie van een nieuwe meanderende beek, met ook positief-kritische geluiden. Er werd aandacht gevraagd voor de locatie van de beek, onderhoudstoestand, aandacht voor bouwkundige aspecten, ecologie en duurzaamheid, ideeën over behoud en versterking van flora en fauna, aandacht voor het (extensief) recreatieve aspect en nog veel meer.

Het uitgangspunt van het waterschap is om binnen de beschikbare gronden de herinrichting vorm te geven. Er vindt geen onteigening plaats. Ook zal de afvoersituatie niet veranderen. Piekafvoeren blijven via de Vloedgraaf afgevoerd worden

### **Ideeën, vragen, suggesties, aandachtspunten die door de omwonende zijn aangedragen**

#### Traject Limbrichterstraat-Spoor

- Is het mogelijk om, als de stapelmuur nabij Limbrichterstraat 27 wordt vervangen, gebruik te maken van dezelfde materialen als aan de andere kant van de weg (grote Ardennergres stenen)
- Geen of zo min mogelijk overlast gedurende de werkzaamheden
- Rekening houden met de aanwezige bebouwing, hier zitten nu al veel scheuren in
- Rekening houden met ratten, daar is nu ook al veel overlast van. Dit moet door de herinrichting niet worden verergerd.
- Houdt de lozingspunten intact

#### Traject Elsenewal (Spoor-Op de brug)

- Wandelen langs de Geleenbeek van Stevensweert tot Benzenrade. Maak de Geleenbeek waar mogelijk dus geschikt voor wandelaars (zie onderstaand kaartje).
- Geen wandelaars achter de huizen in verband met veiligheid/inbraak. Het traject is nu afgesloten, dit moet zo blijven.
- Houdt rekening met de aansluitingen van hemel- en grondwater.
- De kelders en kruipruimtes van de woningen langs de Elsenewal liggen laag en sommigen hebben last van het grondwater. Gaat de herinrichting van de Geleenbeek invloed hebben op het grondwater ?? Voorkom dat er overlast ontstaat of verergerd wordt.
- Ter hoogte van 'Op de brug 4' rekening houden met de aanwezige bebouwing. In de buitenbocht van de Geleenbeek kunnen hogere stroomsnelheden optreden. De oevers moeten dit kunnen verdragen, zeker als de sluis wordt weggehaald
- Markeer de oude loop van de Geleenbeek richting de watermolen.
- De Geleenbeek achter de Elsenewal heeft beperkte ruimte voor onderhoudsmachines. Het lijkt wel alsof er ieder jaar andere mensen op de maaimachines zitten die het traject niet kennen en schade veroorzaken.

- In de bedding van de oude Geleenbeek (door Nieuwstadt) is een transportriool gelegd. Het schijnt dat het de bedoeling was dat dit riool 1 of 2 x per jaar doorgespoeld zou worden met water vanuit de Geleenbeek. Dit is in de praktijk nooit gebeurd maar mogelijk ligt er een inlaatpunt.
- Kan de beek worden verlegd (zie onderstaand kaartje)
- Behoudt de stenen muren ter hoogte van de sluis/verdeelwerk
- Waterveiligheid is goed.
- Het hek bij de begraafplaats is kapot
- Er ligt een omgevallen boom (van begraafplaats naar beek) wie ruimt dit op?
- Bij voorkeur geen hoge beplanting/bomen op dit tracé planten in verband zicht vanuit de tuinen.

#### Traject Millenerweg (Op de Brug-N297)

- Verbreding of eventuele poelen nabij Millenerweg 48 of 46 is mogelijk
- Achteromgang sluit in de huidige situatie aan op het onderhoudspad van de Geleenbeek. Hier wordt nu gebruik van gemaakt door de bewoners, zij onderhouden dit onderhoudspad van de Geleenbeek hier ook
- De onderdoorgang van de Geleenbeek onder de N297 wordt gebruikt door wandelaars. Het talud gaat hier echter steil omlaag. Is het mogelijk om hier een betere op- of afgang te maken.
- Niet wandelen / geen wandelroute achter de huizen.
- Houdt rekening met de geluidswal die naast de N297 wordt aangelegd (gemeente Echt-Susteren). Het kan niet zo zijn dat ter hoogte van de Geleenbeek deze geluidswal niet doorloopt. Mogelijk een geluidsscherm bij de Geleenbeek. Wel nadenken over de aansluiting.
- Wat is de (chemische)kwaliteit van het water en slib in de Geleenbeek. Gaat dit mogelijk tot verontreiniging van de bodem leiden als het beton wordt weggehaald ??
- Waterveiligheid is goed, bewezen situatie, deze mag niet verslechteren als gevolg van de herinrichting. Waterpeil niet hoger dan 0,5 meter beneden maaiveld.
- Vaak afval langs de beek, niet van van Kaathoven;
- De kelders en kruipruimtes van de woningen langs de Millenerweg liggen laag en sommigen hebben last van het grondwater. Gaat de herinrichting van de Geleenbeek invloed hebben op het grondwater ?? Voorkom dat er overlast ontstaat of verergerd wordt.
- Sommige percelen hebben last van grote variaties in grondwaterstanden. In natte periodes staat deze heel hoog (zelfs drassige tuinen), in droge periodes heel laag;
- Kunnen er bomen op de westelijke oever worden geplant om windwerking te verminderen?
- In de tuinen langs de Millenerweg (prive-terrein) staan (waardevolle) bomen. Deze moeten in stand worden gehouden, hiermee rekening houden in het ontwerp.
- De muur op het perceel van op de Brug 1 heeft (waarschijnlijk) een cultuurhistorische, monumentale of beschermd dorpsgezicht status. Hiermee dient rekening te worden gehouden bij de plannen. Zie onderstaande afbeelding.
- Hoe verhouden de plannen zich tot de bebouwingsvrije zone uit het bestemmingsplan. Gaat het waterschap iets met deze gronden (privé eigendom) doen?
- Rekening houden met ratten, daar is nu ook al veel overlast van. Dit moet door de herinrichting niet worden verergerd.
- Blijft de piekafvoer via de Vloedgraaf of komt er na de herinrichting meer water door de Geleenbeek?
- Houten beschoeiing bij viaduct Op de Brug in slechte staat

Traject Millen (N297-weg naar Millen)

- Neem de stenen in de Vloedgraaf als voorbeeld voor stepstones in de Geleenbeek
- De Geleenbeek moet in het verleden aan de andere kant van de bunker hebben gelegen. Herstel de oude historische situatie
- Zorg dat de poort Geleenbeek bij de Sittarderweg richting Schienswei weer open is.
- Houdt de lozingspunten van het industrieterrein intact.
- Wat gaat het effect zijn van de waterbuffer, ook met betrekking tot het grondwaterpeil?
- Is het mogelijk om de andere bedrijven af te koppelen van het riool en het hemelwater op de Geleenbeek te lozen. Als het hard regent is er veel druk op het riool. Het vermoeden is dat het riool het regenwater van de bedrijven niet aan kan. Afvoer op de Geleenbeek is wellicht een oplossing
- Wat is de verwachting van het grondwaterpeil? Het grondwater heeft wel eens zo hoog gestaan dat het de kelder in liep. Dit is niet de bedoeling.
- Vuiluitworp op de Geleenbeek moet niet toenemen.
- Niet actief vissen (toestemmingen aan visverenigingen) op de Geleenbeek zoals op de Vloedgraaf wel gebeurt.
- Vaak afval langs de beek door van Kaathoven.

Muur Op de Brug 1



Suggestie omleiding Geleenbeek

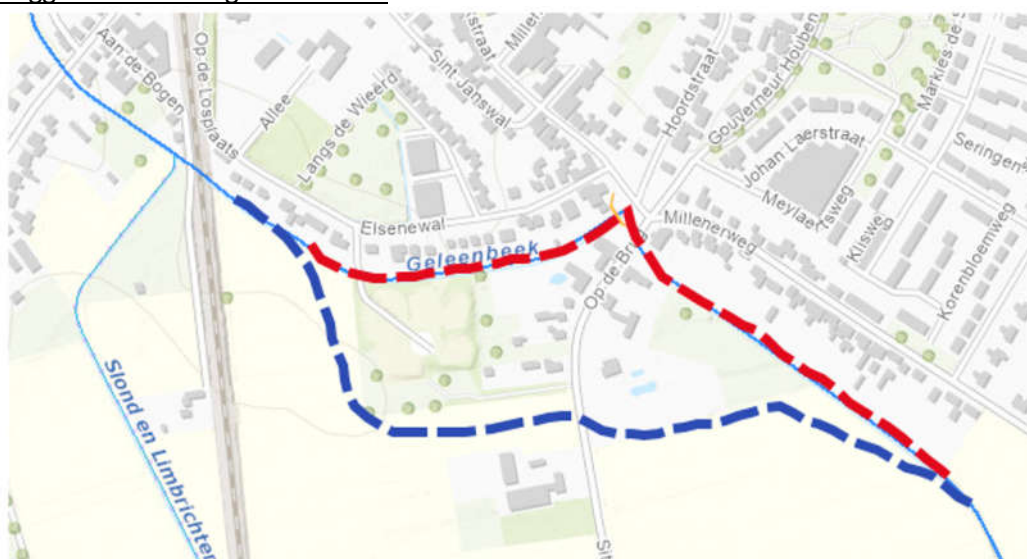

-  Te vervallen/ te dempen tracé
-  Nieuw tracé



Suggestie wandelroute



Bijlage 1 – Presentatie

# Herinrichting Geleenbeek Millen - Nieuwstadt

19 april 2022

## Programma

- Welkom en Opening
- Doel en inleiding
- Groepsgesprek per traject
- Samenvatting
- Afsluiting

## Doel van de avond

- Participatie in lijn met de Omgevingswet
- Omgeving vanaf het begin betrekken
- Beginnen met het ophalen van wensen, ideeën en ervaringen
- Er liggen nog geen plannen

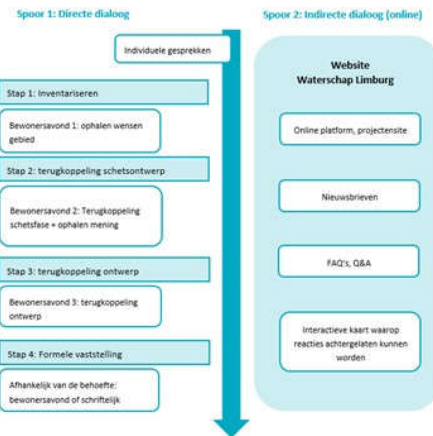

## Inleiding

Onderdeel van gehele herinrichting Geleenbeek

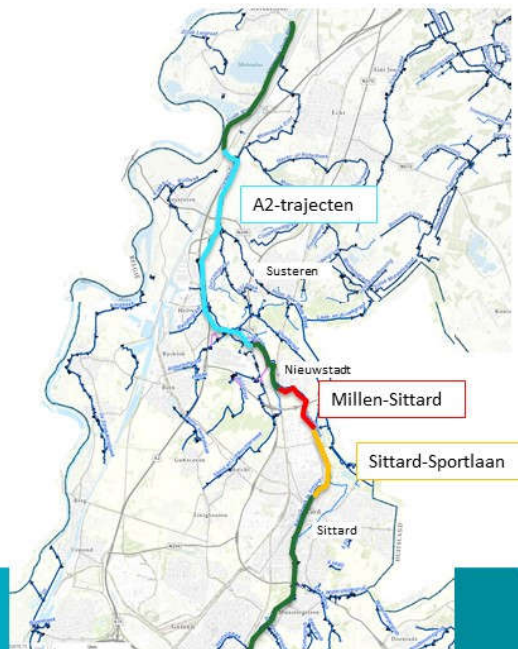



## Inleiding

1. Verbeteren van de ecologie cf. Europese richtlijnen (KaderRichtlijn Water - KRW):
  - Meer variatie in flora en fauna
  - Vismigratie mogelijk maken
  - Waterkwaliteit verbeteren
2. Meekoppelkans gemeente KRW-buffer

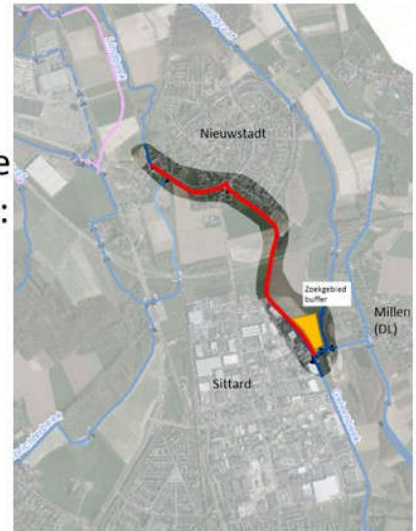

## Inleiding

Tot 1951



Heden





## Inleiding

- Uitgangspunten
  - Inrichting primair gericht op KRW-doelen
  - Oplossing voor vismigratieroute in stroomgebied Geleenbeek
  - Bij lager zomerafvoer moet gekozen inrichting ook volstaan
  - Verwachting verbetering waterkwaliteit gering door lozingen zuiveringen
  - Geen lekverlies door 'betonnen beek' die nu waterdicht is

## Inleiding

- Uitgangspunten
  - Oplossing voor vismigratieroute in stroomgebied Geleenbeek

Via Geleenbeek, 1 visobstakel en inrichting nog niet visvriendelijk

Via Geleenbeek, 2 visobstakels en inrichting nog niet visvriendelijk

Via Vloedgraaf, 1 visobstakel en inrichting wel visvriendelijke

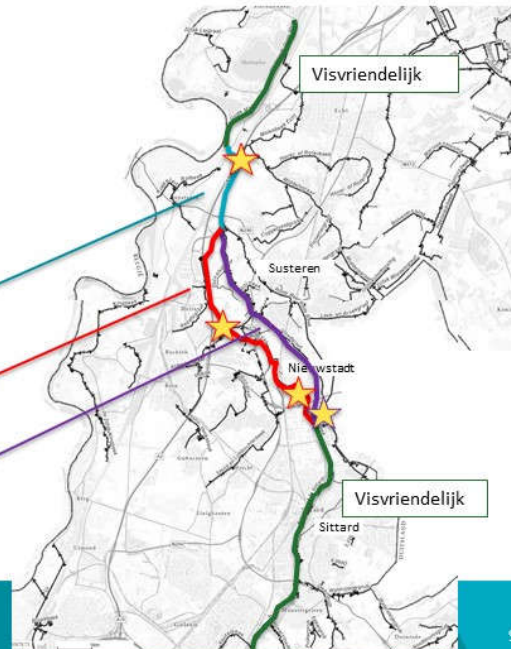

## Vervolg

- Stap 1: Inventariseren:  
*Ophalen en oplossingen verkennen*
- Stap 2: Schetsontwerp:  
*Uitwerken oplossingen tot beeldende schetsen*
- Stap 3: Terugkoppeling:  
*Verfijnen ontwerp en terugkoppeling keuzes*
- Formele vaststelling:  
*Publiekelijke verankering(vorm nog onbekend)*

### Spoor 1: Directe dialoog

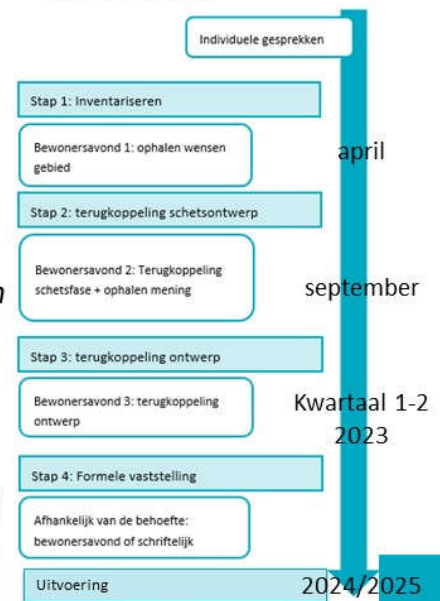

## Vragen?



## Neem dit mee in het groepsgesprek

Tafel 1 – Paul Geurts

Tafel 4 – Roel Pluijmen

Tafel 2 – Alwin Teeuwen

Tafel 5 – Iloy Ploumen

Tafel 3 – Robert Vogten

Tafel 6 –

Rond 20.50 uur kort terugkoppeling

Kijk ook op <http://www.waterschaplimburg.nl/millennieuwstadt>